

116  
38  
16  
21  
29  
33  
44

# ΜΕΛΩΔΙΚΑΙ ΑΣΚΗΣΕΙΣ

(SOLFÈGE)

ΗΤΟΙ

ΜΕΘΟΔΙΚΗ ΣΕΙΡΑ ΩΔΙΚΩΝ ΓΥΜΝΑΣΜΑΤΩΝ

ΜΟΝΟΦΩΝΩΝ, ΔΙΦΩΝΩΝ ΚΑΙ ΤΡΙΦΩΝΩΝ

Εγκριμένον πρὸς χρῆσιν τῶν μαθητῶν τῶν Γυμνασίων

Παρθεναγωγείων καὶ Διδασκαλείων

διὰ μίαν πενταετίαν ἀρχομένην ἀπὸ τοῦ ἔτους 1932—1933

ΕΚΔΟΣΙΣ ΕΚΤΗ

πικῆς ἀποφάσεως 53416/19196

Ἀντίτυπα 2.000

ΕΝ ΑΘΗΝΑΙΣ

ΩΑΝΝΗΣ Δ. ΚΟΛΛΑΡΟΣ & ΣΙΑ  
ΒΙΒΛΙΟΠΩΛΕΙΟΝ ΤΗΣ "ΕΣΤΙΑΣ."

ΟΔΟΣ ΣΤΑΔΙΟΥ 46α

1934

Ψηφιοποιήθηκε από το Ινστιτούτο Εκπαιδευτικής Πολιτικής

# ΜΕΛΟΔΙΚΑ ΑΣΚΗΣΕΙΣ

ΠΡΩΤΟ ΒΙΒΛΙΟ

ΑΥΤΟΓΡΑΦΟ

ΜΕΛΟΔΙΚΑ ΑΣΚΗΣΕΙΣ ΓΙΑ ΤΟ ΠΡΩΤΟ ΒΙΒΛΙΟ

ΑΥΤΟΓΡΑΦΟ

ΜΕΛΟΔΙΚΑ ΑΣΚΗΣΕΙΣ ΓΙΑ ΤΟ ΠΡΩΤΟ ΒΙΒΛΙΟ

ΑΥΤΟΓΡΑΦΟ

ΑΥΤΟΓΡΑΦΟ

ΜΕΛΟΔΙΚΑ ΑΣΚΗΣΕΙΣ ΓΙΑ ΤΟ ΠΡΩΤΟ ΒΙΒΛΙΟ

ΑΥΤΟΓΡΑΦΟ

ΑΥΤΟΓΡΑΦΟ

ΜΕΛΟΔΙΚΑ ΑΣΚΗΣΕΙΣ ΓΙΑ ΤΟ ΠΡΩΤΟ ΒΙΒΛΙΟ

ΑΥΤΟΓΡΑΦΟ

ΑΥΤΟΓΡΑΦΟ

ΜΕΤΡΟΝ  $\frac{2}{4}$

3

ΤΕΤΑΡΤΑ.

1. 

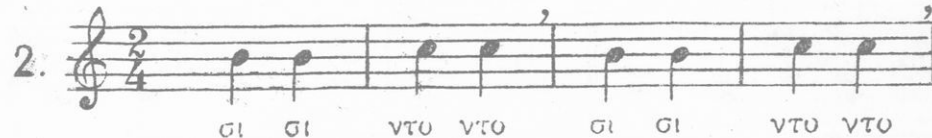

2. 

ΗΜΙΣΗ.

3. 

ΤΕΤΑΡΤΑ ΚΑΙ ΗΜΙΣΗ.

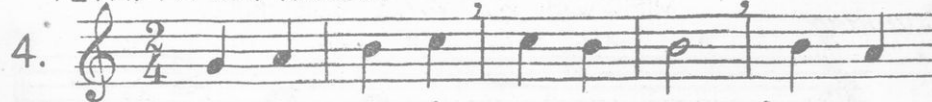
4. 

\* Τό σημεῖον ὀ σημαίνει ἀναπνοήν.

5.  $\frac{2}{4}$  φα φα μι , μι φα φα μι

μι φα φα μι φα φα μι

6. ντο ντο ρε ρε ντο ντο ρε

ντο ρε ντο ντο ρε ρε ντο

7.

8.

Άνιούσα. ΜΕΙΖΟΝ ΚΛΙΜΑΞ ΤΟΥ ΝΤΟ. 1τ. 1τ. 1/2τ. 1τ. 1τ. 1τ. 1/2τ.

Κατιούσα. 1<sup>η</sup> βαθμής 2<sup>α</sup> 3<sup>η</sup> 4<sup>η</sup> 5<sup>η</sup> 6<sup>η</sup> 7<sup>η</sup> 8<sup>η</sup> 1/2τ. 1τ. 1τ. 1τ. 1/2τ. 1τ. 1τ.

8<sup>η</sup> 7<sup>η</sup> 6<sup>η</sup> 5<sup>η</sup> 4<sup>η</sup> 3<sup>η</sup> 2<sup>α</sup> 1<sup>η</sup>

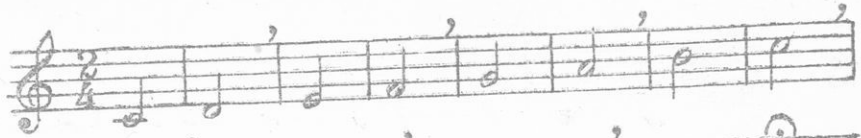
9. 

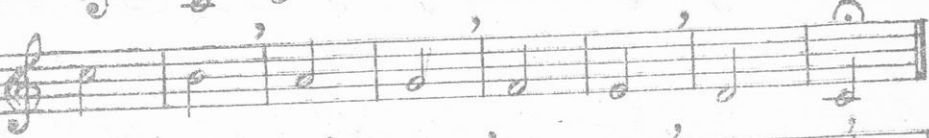

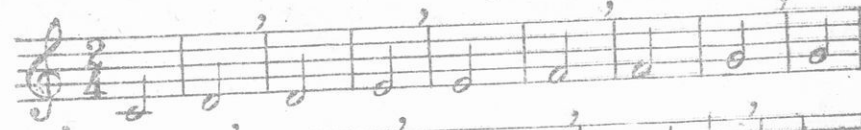
10. 

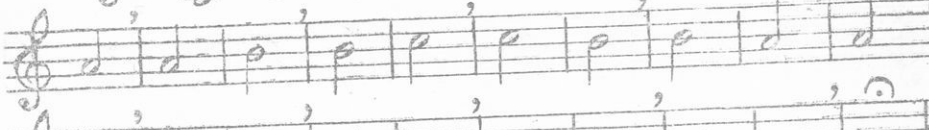

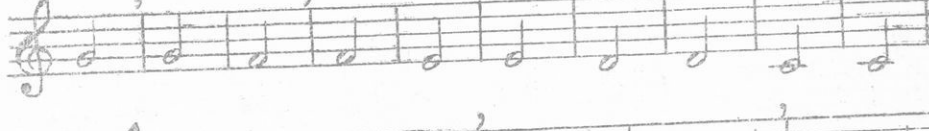

11. 

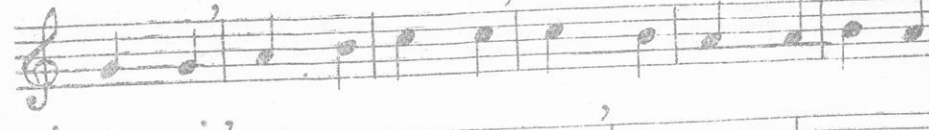

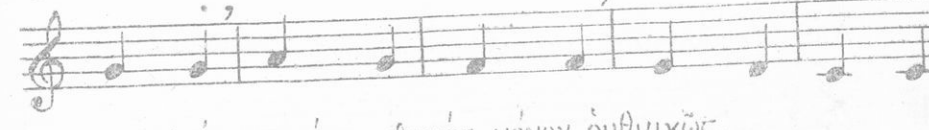

Διά μικρούς μαθητάς μόνον ρυθμικώς.

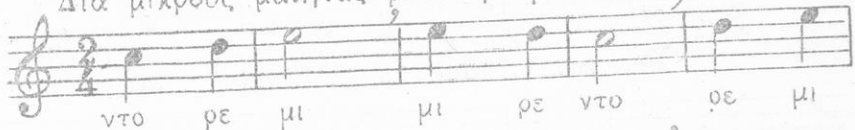
12.   
 ντο ρε μι μι ρε ντο ρε μι

  
 φα φα μι ρε μι ρε ντο ρε μι

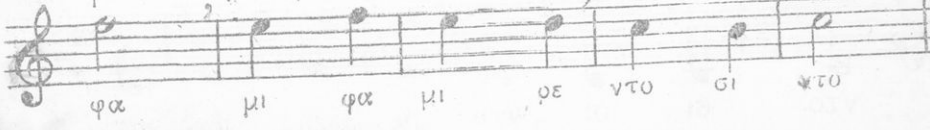
  
 φα μι φα μι ρε ντο σι ντο

Παῦσις ἡμίσεος

15.

Παῦσις τετάρτου ζή ρ

16.

θεωρητικὴ ἐξηγησιὰ τῶν διαστημάτων δευτέρως.

17.

1<sup>τον.</sup> μεγάλη 2<sup>α</sup>    1<sup>τον.</sup> μεγάλη    1/2<sup>τον.</sup> μικρά    1<sup>τον.</sup> μεγάλη    1<sup>τον.</sup> μεγάλη    1<sup>τον.</sup> μεγάλη    1/2<sup>τον.</sup> μικρά

1βαθ. 2<sup>α</sup>    2-3    3-4    4-5    5-6    6-7    7-8

Ἐλλιπές μέτρον (ἄρσεως).

18.

19

20.

21.

ΟΓΔΟΑ

$\text{♩} = \text{♩} \text{ ♩} \text{ } \overset{\prime}{\eta}$   
 $\frac{1}{4} = \frac{2}{8}$

ΟΓΔΟΑ ΚΑΙ ΤΕΤΑΡΤΑ.

22.

$\frac{2}{4}$

ΤΕΤΑΡΤΑ, ΟΓΔΟΑ ΚΑΙ ΗΜΙΣΗ

23.

$\frac{2}{4}$

Διά μικρούς μαθητάς μόνον ρυθμικῶς.

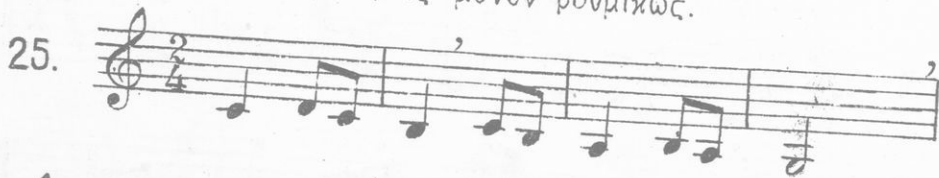

26. 

27. 

## ΔΙΑΣΤΗΜΑΤΑ ΤΡΙΤΗΣ

28.

- Staff 1: C4, E4, G4, B4, C5, E5, G5, B5, C6, E6, G6, B6, C7, E7, G7, B7, C8.
- Staff 2: D4, F4, A4, C5, D5, F5, A5, C6, D6, F6, A6, C7, D7, F7, A7, C8.
- Staff 3: E4, G4, B4, C5, E5, G5, B5, C6, E6, G6, B6, C7, E7, G7, B7, C8.
- Staff 4: F4, A4, C5, D5, F5, A5, C6, D6, F6, A6, C7, D7, F7, A7, C8.
- Staff 5: G4, B4, C5, E5, G5, B5, C6, E6, G6, B6, C7, E7, G7, B7, C8.
- Staff 6: A4, C5, D5, F5, A5, C6, D6, F6, A6, C7, D7, F7, A7, C8.
- Staff 7: B4, C5, E5, G5, B5, C6, E6, G6, B6, C7, E7, G7, B7, C8.
- Staff 8: C5, E5, G5, B5, C6, E6, G6, B6, C7, E7, G7, B7, C8.
- Staff 9: D5, F5, A5, C6, D6, F6, A6, C7, D7, F7, A7, C8.
- Staff 10: E5, G5, B5, C6, E6, G6, B6, C7, E7, G7, B7, C8.

29.

30.

31.

32.

33. 

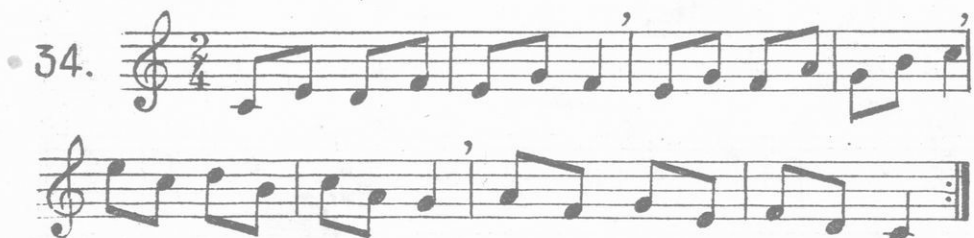
34. 

Διά μικρούς μαθητάς μόνον ρυθμικῶς.

35. 

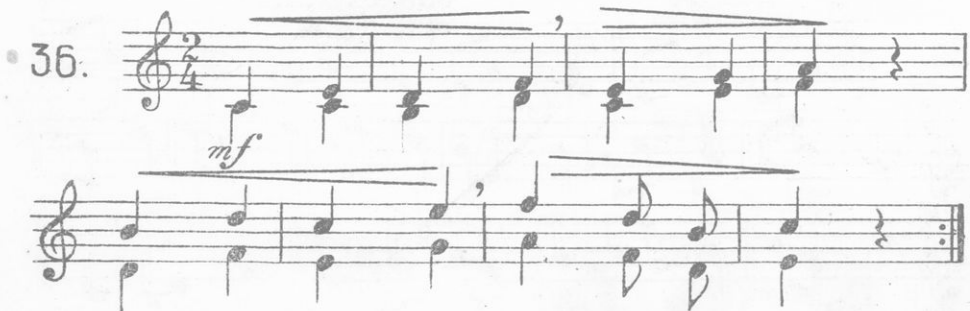
36. 

37.

15

38. 

θεωρητική έρμηνεία τῶν διαστημάτων τρίτης.

39. 

Παῦσις ὀγδόου 7

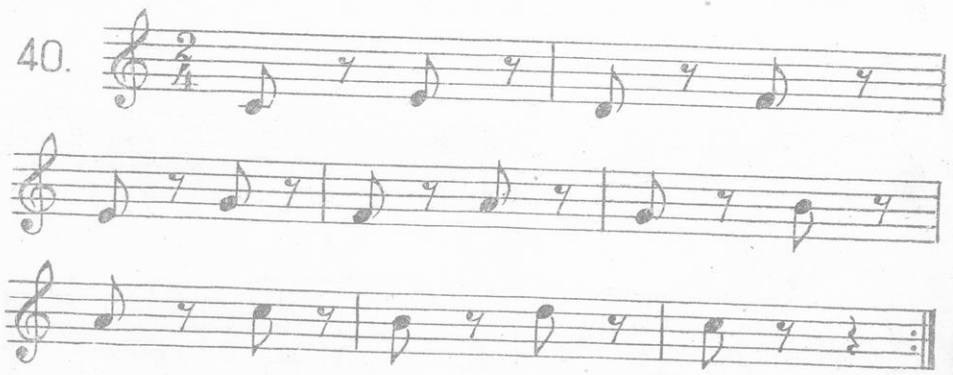
40. 

ΜΕΤΡΟΝ  $\frac{4}{4}$   $\text{C}$

41.

42.

43.

Α. ΑΡΓΥΡΟΠΟΥΛΟΥ, "Μελωδικαὶ Ασκήσεις", ΕΚΔΟΣΙΣ ΕΚΤΗ 1934.

# ΔΙΑΣΤΗΜΑΤΑ ΤΕΤΑΡΤΗΣ

44.

45.

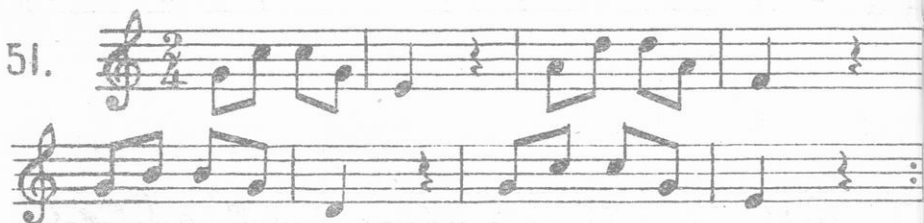

50. 

51. 

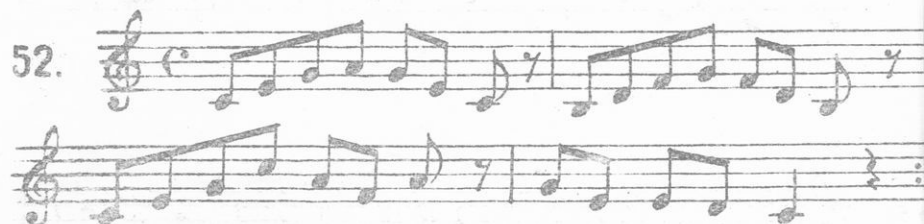
52. 

53. 

Διά μικρούς μαθητές μόνον ρυθμικώς.

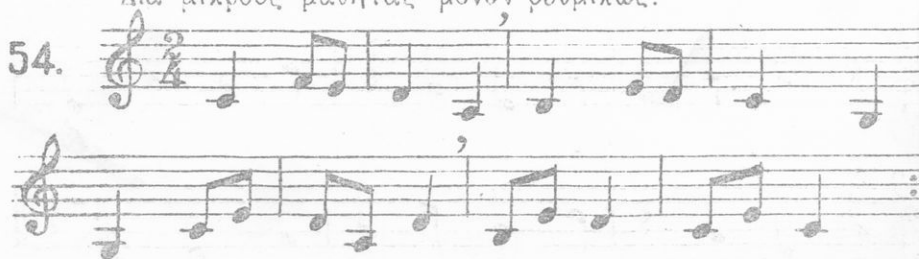
54. 

5.

θεωρητική έρμηνεία τῶν διαστημάτων τετάρτης.

56.

57.

Παῦσις ὁλοκλήρου

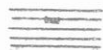

59.

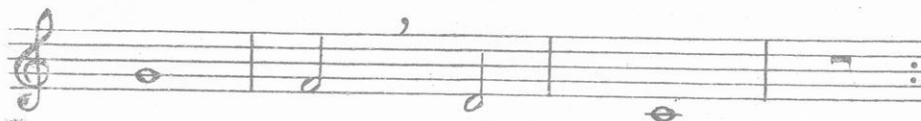

Τετραμερές τετάρτων ἑλλίπες ἀρχόμενον ἀπὸ τοῦ τελευταίου -  
τετάρτου διηρημένου εἰς ὄγδα.

60.

Τετραμερές τετάρτων ἑλλίπες ἀρχόμενον ἀπὸ τοῦ τελευταίου ὀγδοῦ

61.

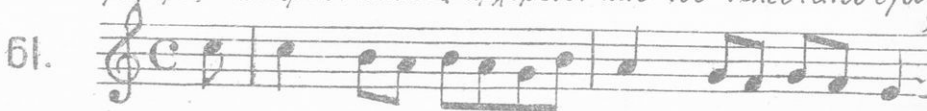

Σύνδεσις διαρκείας — ή —

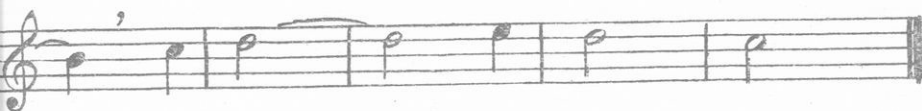
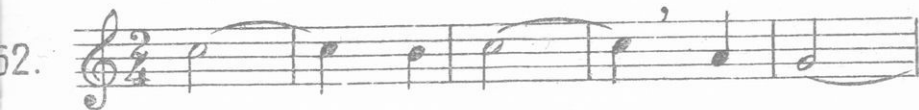

Σημ. Εἰς τὰς ὑπὲρ 65 καὶ 67 ἀσκήσεις, ὡς καὶ εἰς τὰς κατωτέρω 95 καὶ 96 ἐπιστάται ἡ προσοχὴ τῶν μαθητῶν ἐπὶ τῆς διαφόρου γραφῆς τῶν πρώτων μέτρων, ἧν ὁ ῥυθμὸς εἶναι ὁ αὐτός.

Στιγμῆ.

Παρεστιμένον ἡμῶν.

$d. = d = \frac{3}{4}$

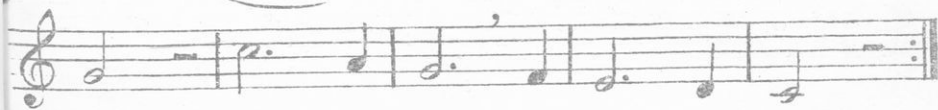
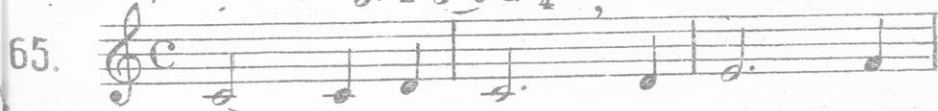

66. 

*Παρεστιγμένον τέταρτον εἰς μέτρον διμερές.*

67. 

68. 

*Παρεστιγμένον τέταρτον εἰς μέτρον τετραμερές.*

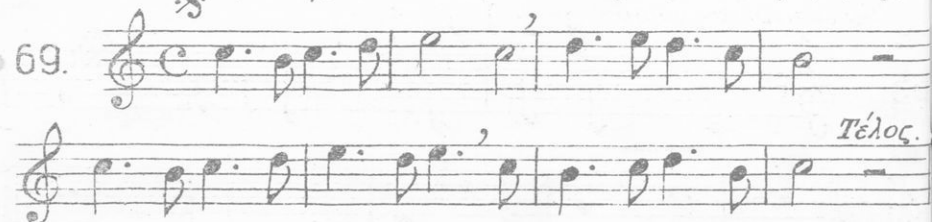
69. 

*Τέλος.*

ΔΙΑΣΤΗΜΑΤΑ ΠΕΜΠΤΗΣ

70.

72.

73.

74.

Διὰ μικροῦς μαθητὰς μόνον ρυθμικῶς.

75.

76.

77

θεωρητική έρμηνεία των διαστημάτων πέμπτης.

78.  $3\frac{1}{2}$  τον. καθαρά πέμπτη 1 2 3 4 5  $3\frac{1}{2}$  τον. καθαρά 2 3 4 5 6 3 7  $3\frac{1}{2}$  τον. καθαρά 4 5 6 3 7 4  $2\frac{1}{2}$  τον. ηλαττωμένη 1

ΔΙΑΣΤΗΜΑΤΑ ΕΚΤΗΣ

79.

30

80

81.

82. 

83. 

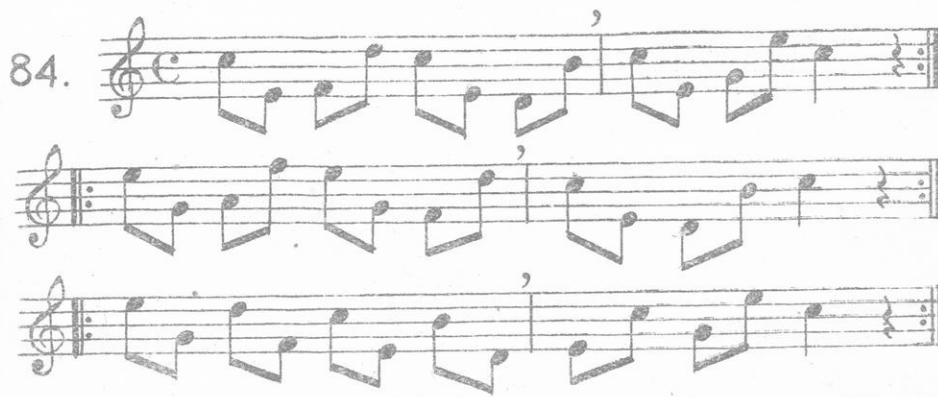
84. 

Διά μικρούς μαθητάς μόνον ρυθμικώς.

85. 

86.

- Staff 1: *mf* (mezzo-forte), *f* (forte)
- Staff 2: *mf* (mezzo-forte)
- Staff 3: *p* (piano)
- Staff 4: *mf* (mezzo-forte), *p* (piano)
- Staff 5: *pp* (pianissimo)
- Staff 6: *f* (forte)
- Staff 7: *f* (forte)

87.

$4\frac{1}{2}$  τόν.  $4\frac{1}{2}$  τόν.  $3\frac{1}{2}$  τόν.  
 μεγάλη ἑκτη μεγάλη μικρά  
 1 6 2 7 3 8  
 $4\frac{1}{2}$  τόν.  $4\frac{1}{2}$  τόν.  $3\frac{1}{2}$  τόν.  $3\frac{1}{2}$  τόν.  
 μεγάλη μεγάλη μικρά μικρά  
 4 2 5 3 6 4 7 5

ΜΕΤΡΟΝ  $\frac{3}{4}$  =

ΤΕΤΑΡΤΑ - ΠΑΥΣΕΙΣ ΤΕΤΑΡΤΟΥ - ΗΜΙΣΗ.

88.

Τό πρῶτον μέρος τοῦ μέτρου διηρημένον εἰς ὄγδοα.

89.

Τό 2<sup>ον</sup> μέρος τοῦ μέτρου διηρημένον εἰς ὄγδοα.

90.

Τό τρίτον μέρος τοῦ μέτρου διηρημένον εἰς ὄγδοα.

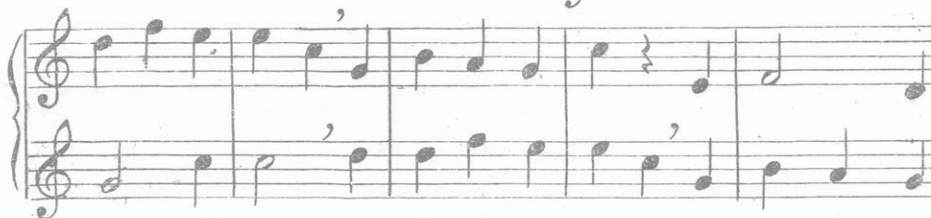

Παρεστιγμένον ἥμιου εἰς μέτρον τριμερές τετάρτων.

4.

$\frac{3}{4}$

Παρεστιγμένον τὸ πρῶτον τέταρτον εἰς μέτρον τριμερές τετάρτων.

5.

$\frac{3}{4}$

Παρεστιγμένον τὸ 2<sup>ον</sup> τέταρτον εἰς μέτρον τριμερές τετάρτων.

6.

$\frac{3}{4}$

Τριμερές τετάρτων έλλιπές αρχόμενον από του 2<sup>ου</sup> όγδού του 3<sup>ου</sup> μέρους

97.

Τριμερές τετάρτων έλλιπές αρχόμενον από του 2<sup>ου</sup> όγδού του 2<sup>ου</sup> μέρους

98.

99.

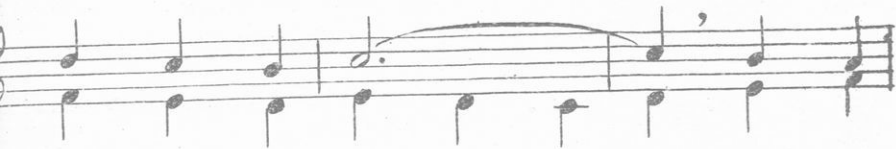

Δέκατα ἕκτα εἰς μέτρον διμερές τετάρτων.

101.

Δέκατα ἕκτα εἰς μέτρον τριμερές τετάρτων.

102.

"Ογδοα καὶ δέκατα ἕκτα. 

103. 

Δέκατα ἕκτα καὶ ὄγδοα. 

104. 

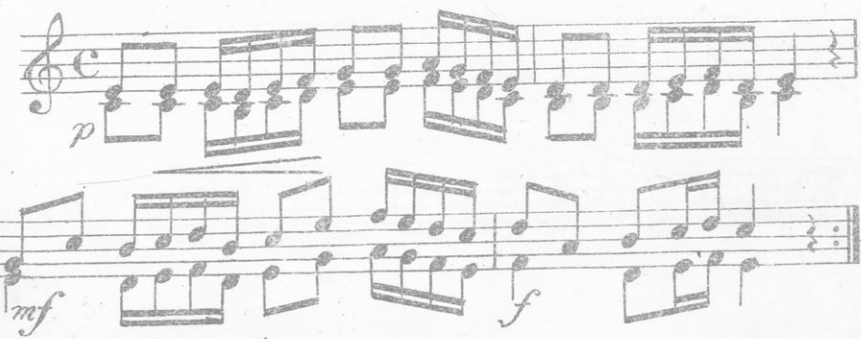
105. 

Παρεστιγμένον ὄρθον εἰς μέτρον διμερές τετάρτων.

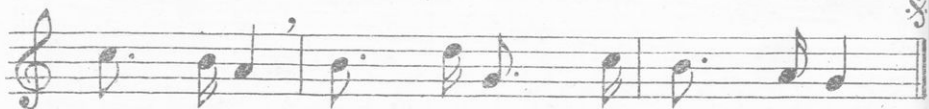
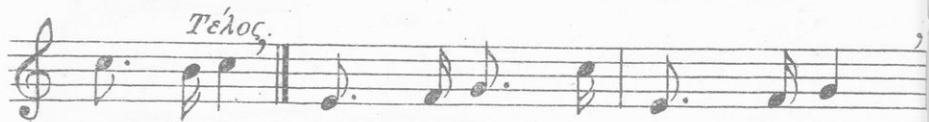
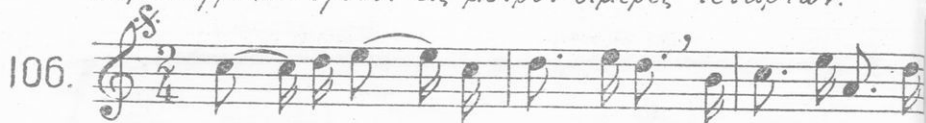

Παρεστιγμένον ὄρθον εἰς μέτρον τετραμερές τετάρτων.

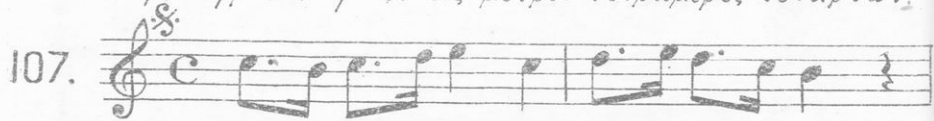

108.

Ἐλλίπες μέτρον ἀρχόμενον ἀπὸ δεκάτου ἑκτοῦ.

109.

ΔΙΑΣΤΗΜΑΤΑ ΕΒΔΟΜΗΣ.

110.

III.

112.

113.

Διά μικρούς μαθητάς μόνον ρυθμικῶς.

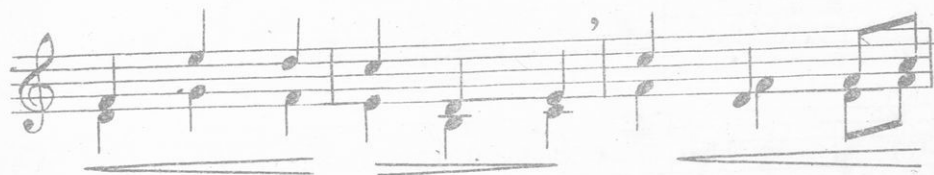

44 Θεωρητική ερμηνεία τῶν διαστημάτων ἐβδόμης.

116.

5 1/2 τον. μεγάλη ἐβδόμη

4 1/2 τον. μικρά

5 1/2 τον. μεγάλη

4 1/2 τον. μικρά

4 1/2 τον. μικρά

4 1/2 τον. μικρά

1 2 3 4 5 6 7

1 7 2 8

3 2 4 3

5 4 6 5 7 6

117.

*pp*

*pp*

ΔΙΑΣΤΗΜΑΤΑ ΟΓΔΩΣ

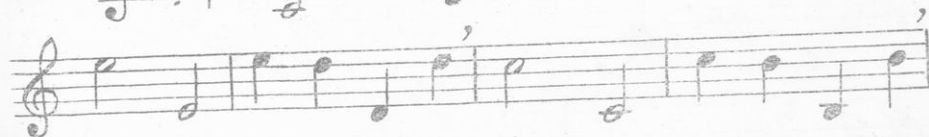
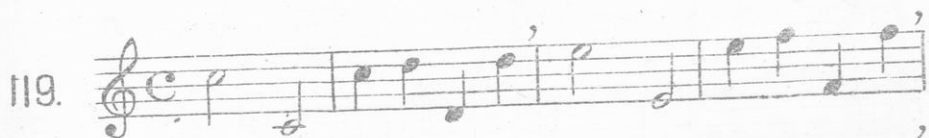
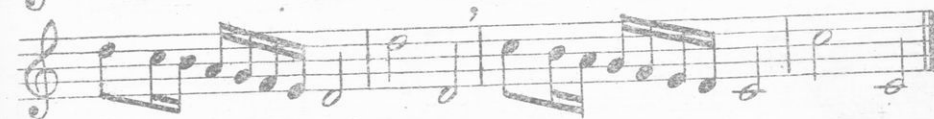
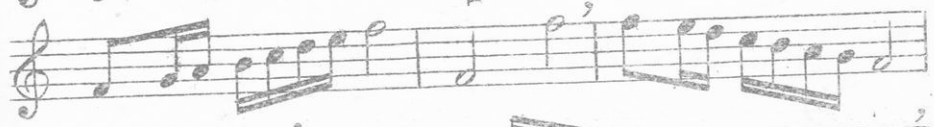
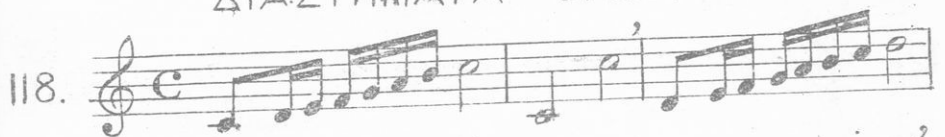

120.

Διὰ μικροῦς μαθητὰς μόνον ῥυθμικῶς.

121.

122.

θεωρητική ἑρμηνεία τῶν διαστημάτων ὀγδοῦς.

23.

5<sup>2</sup>/<sub>2</sub> τον. καθαρά ὀγδοῦς  
 1 2 3 4 5 6 7 8  
 5<sup>2</sup>/<sub>2</sub> τον. καθαρά  
 5<sup>2</sup>/<sub>2</sub> τον. καθαρά  
 1 2 3  
 5<sup>2</sup>/<sub>2</sub> τ. καθ.  
 5<sup>2</sup>/<sub>2</sub> τ. καθ.  
 4 5 6 7

Ἀνακεφαλαίωσις διαστημάτων.

24.

Εἰς τὴν κατωτέρω ἀσκήσιν, ὡς καὶ εἰς τὴν ὑπ' ἀριθ. 130, ὁ μὲν διδάσκαλος ἄρει τὸν σημειούμενον φθόγγον, ὁ δὲ μαθητὴς τὸν ζητούμενον τοιοῦτον.

25.

εὔρετε τὸ σι τὸ ντο τὸ σαλ τὸ φα τὸ λα  
 τὸ σαλ τὸ φα τὸ ρε τὸ φα τὸ λα  
 τὸ σι τὸ ντο τὸ λα τὸ μι τὸ ντο  
 τὸ ρε τὸ λα τὸ ντο τὸ σι τὸ λα

Μετὰ τὴν ἐξάσκησιν εἰς τὰ διαστήματα τῆς μείλιδος κλίμακος ντο, διδάσκονται αἱ ἐξῆς θεωρητικαὶ γνώσεις: Διαίρεσις τοῦ τόνου εἰς ἡμιτόνια (μεσαῖος φθόγγος), σημεῖα ἀλλοιώσεως, δίεσις (#), ύφεσις (b), ἀναίρεσις (b). Τυχαιὰ σημεῖα ἀλλοιώσεως.

Γοχαία σημεία ἀλλοιωσεω.

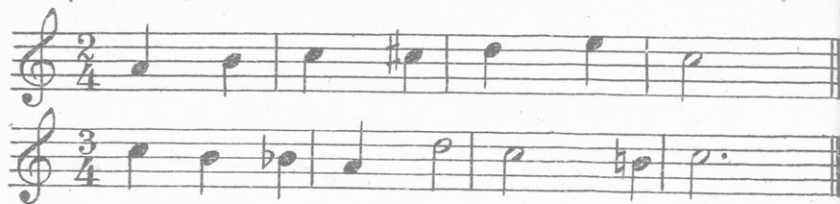

Ἀσκήσεις ἡμιτονίων.

φα#, ντο#, σολ#, ρε#, λα#.

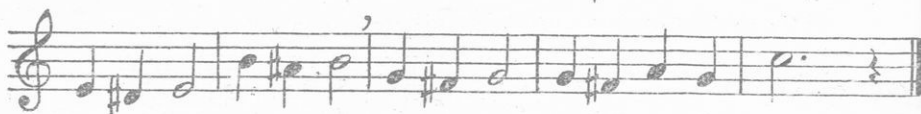
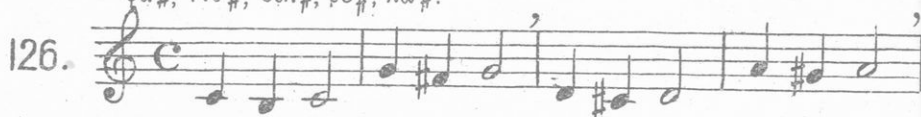

σιb, μιb, λαb, ρεb.

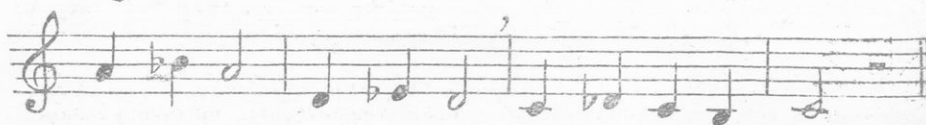

εὑρετε τὸ σι τὸ σι β τὸ λα β τὸ μι β τὸ φα #

τὸ φα τὸ σι τὸ σι β τὸ φα τὸ φα # τὸ ντο

τὸ σολ τὸ σι τὸ σι # τὸ ντο # τὸ μι β

*Χρωματική κλίμαξ,*

*Διά μεγάλους μαθητάς.*

Σημ. Τὴν χρωματικὴν κλίμακα τραγουδοῦν οἱ μαθηταὶ πάντοτε συναδευόμενοι ὑπὸ ὄργανον.  
 Α. ΑΡΓΥΡΟΡΟΥΑΟΥ, "ΜΕΛΩΔΙΚΑΪ ἈΣΧΗΣΕΙΣ," ΕΚΔΟΣΕΙΣ ΕΚΤΗ. 1934.

132.

33.   
*mf*

Μείζων κλίμαξ τοῦ Σολ.

134. 

Σημ. Εἰς τὴν ἀνωτέρω κλίμακα ἡ παιδικὴ φωνὴ τραγουδεῖ τοὺς ὑψηλοὺς φθόγγους μι, φα#, σολ, μὲ κεφαλικὴν φωνήν (ἴδε "γεν. παρατηρήσεις," §7).

Διαστήματα μείζονος κλίμακος τοῦ Σολ (ἴδε "γεν. παρατηρήσεις," §9).

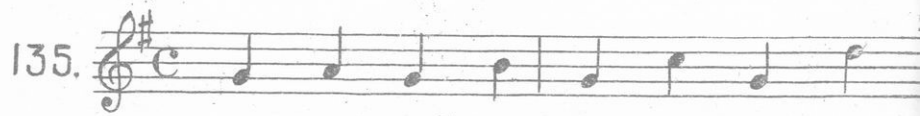
135. 

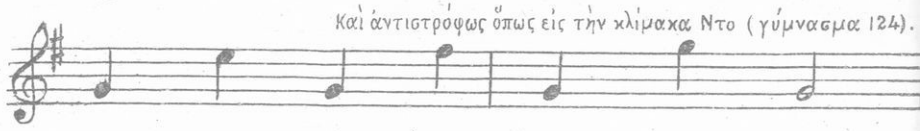

καὶ ἀντιστρόφως ὅπως εἰς τὴν κλίμακα Ντο (γύμνασμα 124).

136. 

*mf*

137. *mf* *p* *mf* *p* *f* *p*

Τριηχόν  $\text{♩} \text{♩} \text{♩} = \text{♩}$  (Σύνολόν τριῶν φθογγῶσιμων τῆς αὐτῆς ἀξίας ἰσοδυνάμου ἰσοδυνάμων πρὸς ἓν φθογγόσημον τῆς ἀμέσως μεγαλυτέρας ἀξίας).

138.

139.

ὀγδοα, τέταρτα, τρίηχα, ἡμίση.

140.

Τρίηχα συνεπτυγμένα.

141.

Μείζων κλίμαξ τοῦ Φα.

142.

Διαστήματα μείζονος κλίμακος τοῦ Φα. (ἴδε γεν. παρατηρήσεις).

143.

Καὶ ἀντιστρόφως ὅπως εἶς τὸ ὑπ' ἀρ. 124 γύμνασμα.

144. 

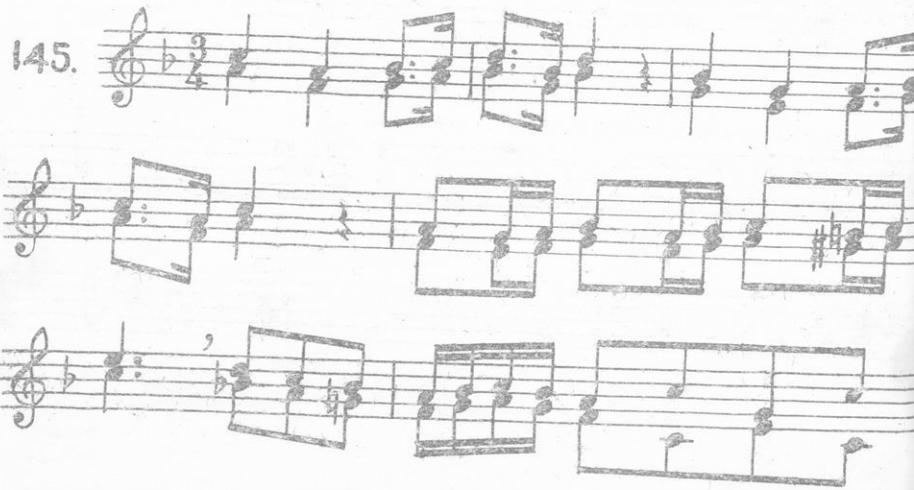
145. 

ΜΕΤΡΟΝ  $\frac{3}{8}$   $\text{♩} = \text{♩}$

146.

147.

Σημ. Συγκρίνεται τὸ μέτρον  $\frac{3}{8}$  πρὸς τὸ  $\frac{3}{4}$  καὶ ἐρμηνεύεται ἡ ῥυθμ. σχέσις καὶ ἀναλογία αὐτῶν.

148.

*mf*

*p*

*pp*

149.

*mf*

*p*

*mf*

*p*

Πρὸ τῆς διδασκαλίας τῶν ὀκτώ κατωτέρω ἀσκήσεων γίνεται σύγκρισις τῆς ρυθμικῆς ἀναλογίας τοῦ παρεστιγμένου ὀρθοῦ εἰς μέτρον  $\frac{3}{8}$  καὶ εἰς μέτρον  $\frac{3}{4}$ .

*Παρεστιγμένον τὸ πρῶτον ὄρθου εἰς μέτρον  $\frac{3}{8}$ .*

150.

Παρεστιγμένον τὸ δεύτερον ὄχθρον εἰς 8

151.

Μείζων κλίμαξ τοῦ Ρε.

152.

Διαστήματα μείζονος κλίμακος τοῦ Ρε (ἴδε "γεν. παρατηρήσεις," § 9).

Καὶ ἀντιστρόφως, ὅπως εἰς τὸ ὑπ' ἀρ. 124 γύμνασμα.

153.

154.

155.

156.

Όταν ἡ ρυθμικὴ ἀγωγή εἶναι ταχέια, τὸ μέτρον  $\frac{6}{8}$  ἐκτελεῖται εἰς δύο κινήσεις κατὰ τὴν διεύθυνσιν τῶν  $\frac{2}{4}$ , ὅποτε εἰς ἑκάστην κίνησιν γίνονται  $\frac{3}{8}$ .

*Εἰς δύο κινήσεις.*

157.

*Παρεστιγμένον τὸ πρῶτον καὶ τέταρτον ὄγδοον εἰς  $\frac{6}{8}$*

158.

Παρεστιγμένον πρῶτον δεύτερον καὶ πέμπτον ὄρθον εἰς 8.

159.

Μεῖζων κλίμαξ τοῦ Σι β.

160.

Διαστήματα μείζονος κλίμακος τοῦ Σι β.

161.

162.

163.

mf

f

ΜΕΤΡΟΝ  $\frac{9}{8}$  = 
  
 p. p. p.

164.

1 2 3 4 5 6 7 8 9 1 2 3 4 5 6 7 8 9

Σημ. Εἰς ταχέϊαν ῥυθμικὴν ἀγωγὴν τὸ μέτρον  $\frac{9}{8}$  γίνεται εἰς 3 κινήσεις, κατὰ τὴν διεύθυνσιν τῶν  $\frac{3}{4}$ .

165.

Σημ. Εἰς ταχεῖαν ρυθμικὴν ἀγωγὴν, τὸ μέτρον  $\frac{12}{8}$  γίνεται εἰς 4 κινήσεις κατὰ τὴν διεύθυνσιν τῶν  $\frac{4}{4}$ .

*Συγκοπή*

Ἀπὸ ἰσχυροῦ εἰς δὶς ἰσχυρόν (Συγκοπή ἡμίσεων).

166.

Ἀπο ἀσθενοῦς μέρους εἰς ἰσχυρόν, ὁμαλή. (Συγκοπαὶ τετάρτων εἰς διμερές).

167.

Ευκοπή ανώμαλος.

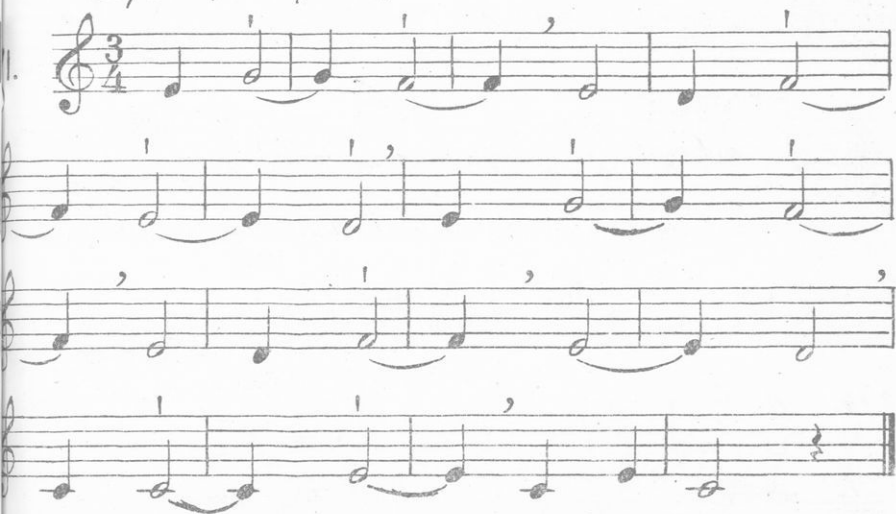

Τριακοστά δεύτερα

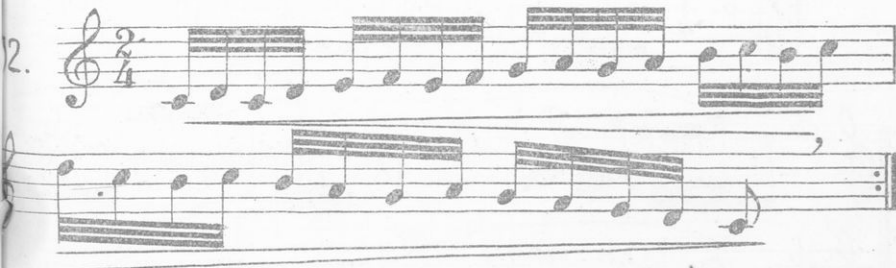

Άργά.

173.

Παρεστιγμένον 16<sup>ον</sup> ακολουθούμενον από 32<sup>ον</sup>

174.

Άργά.

175.

*dolce*

Beethoven

ΑΝΤΙΧΡΟΝΙΣΜΟΣ (Κόντρα τέμπο).

Άντιχρονισμός τετάρτου.

7/8

*f*

*p*

Ἀντιχρονισμός δεκάτου ἕκτου.

31.

2/4

32.

*f*

*p*

183

## Μείζων κλίμαξ τοῦ Λα.

184.

Διαστήματα μείζονος κλίμακος του Λα.

Καὶ ἄντιστροφος.

185.

186.

\* Σημ. Οἱ μικροὶ φθόγγοι ἀμειψῶνται διὰ τοὺς ὑψιφώνους, οἱ ὅποιοι δυσκολεύονται νὰ ἐκτελέσουν τοὺς χαμηλοὺς φθόγγους.

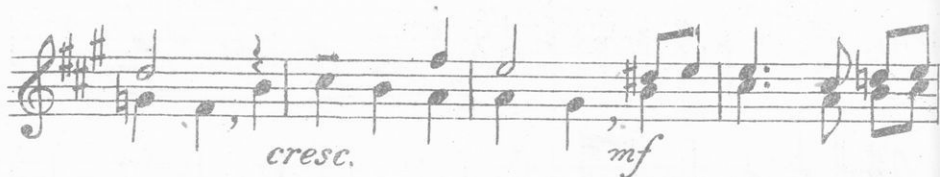
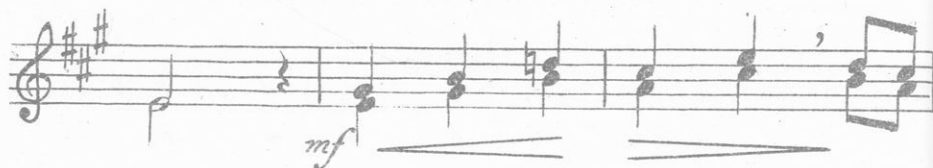

Μείζων κλίμαξ του Mi b.

Διαστήματα μείζονος κλίμακος τοῦ Μι β.

188. 

Καὶ ἀντιστρόφως. 

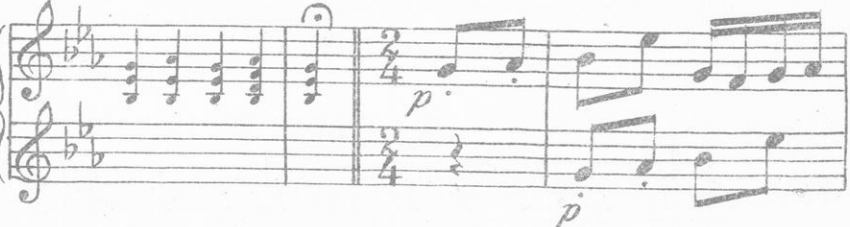
189. 

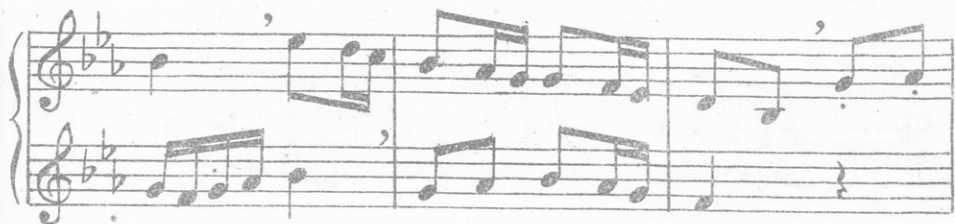

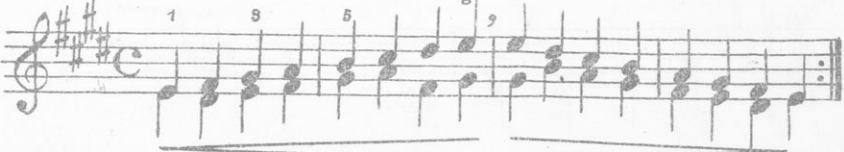

Μείζων κλίμαξ τοῦ Μι.

190. 

Διαστήματα μείζονος κλίμακος τοῦ Μι.

191.  Καὶ ἀντιστρόφως.

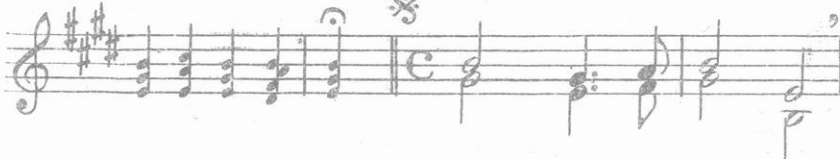

192.  Τέλος.

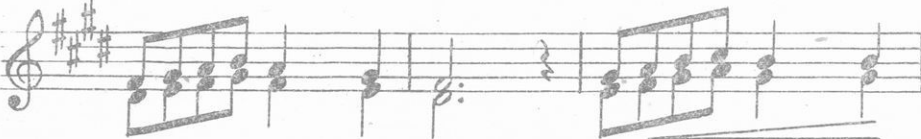
 Τέλος.

Μείζων κλίμαξ τοῦ Λα β

193.

Διαστήματα μείζονος κλίμακος τοῦ Λα β και ἀντιστρόφως.

194.

195.

Μείζων κλίμαξ τοῦ Σι.

196.

Διαστήματα μείζονος κλίμακος τοῦ Σι.

197.

198.

Μείζων κλίμαξ τοῦ Ρε β.

199.

Διαστήματα μείζονος κλίμακος του Ρε β.

200.

201.

Μείζων κλίμαξ του Φα#

202.

Διαστήματα μείζονος κλίμακος του Φα #

203.

## Μείζων κλίμαξ τοῦ Σολ β.

204. 

## Διαστήματα μείζονος κλίμακος τοῦ Σολ β.

205. 

## Διπλή στιγμή

$p \dots p = p \cdot p \cdot p \cdot p \mid \dots \text{musical notes}$

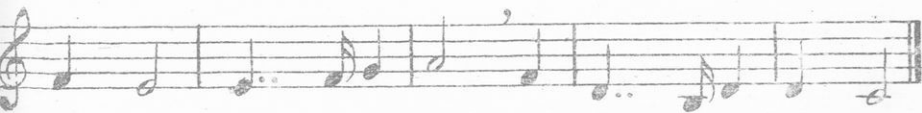
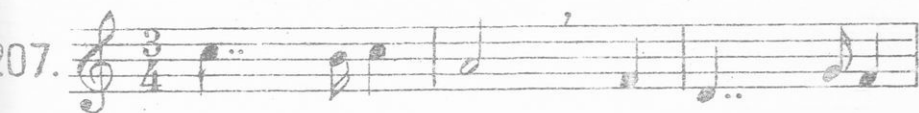
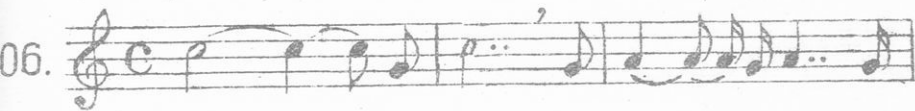

Μέτρον  $\frac{2}{2}$  ή  $\text{C} = \text{musical notes}$

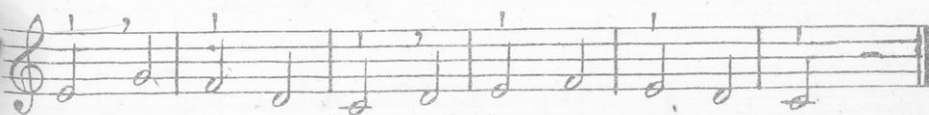
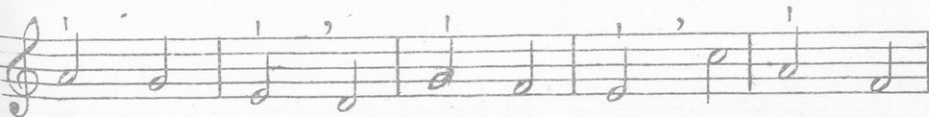
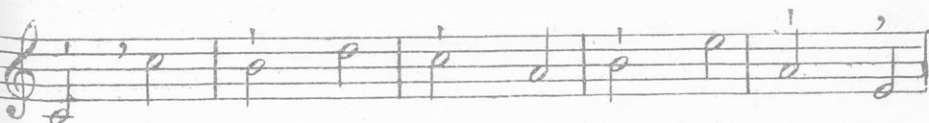
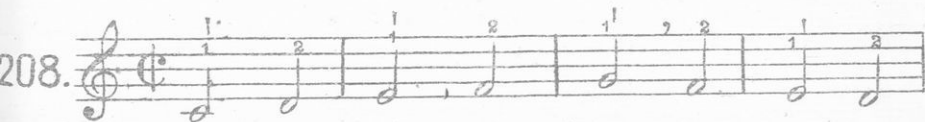

209. 

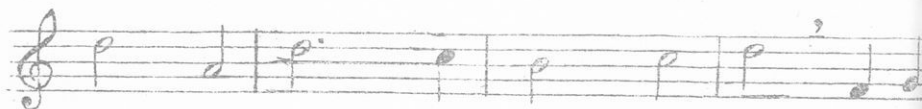

210. 

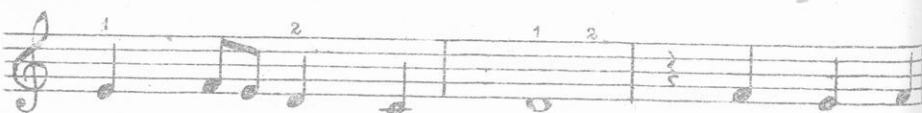

211. 

211 A.

Μέτρον  $\frac{4}{2}$  η  $\frac{3}{1}$  η  $\text{C}$   $\text{C}$   $\text{C}$   $\text{C}$

212.

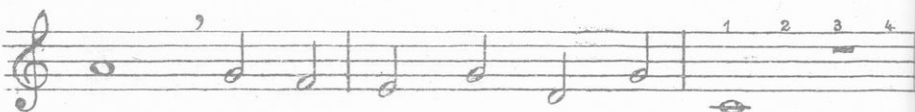
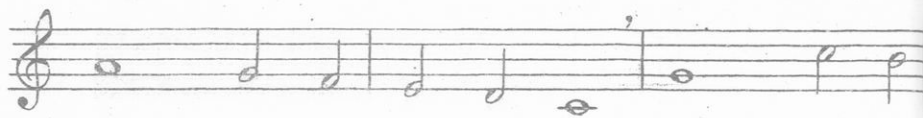
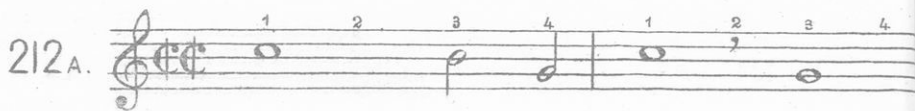

Μέτρον  $\frac{3}{2}$  =

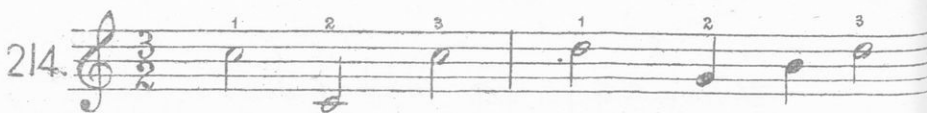
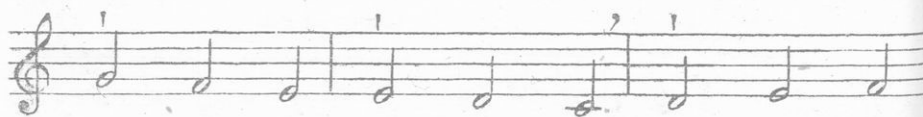
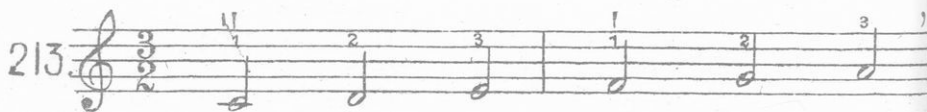

Μέτρον  $\frac{5}{4}$  = 

Μέτρον  $\frac{7}{8}$  =  ('Ελληνικός ρυθμός).

Τὸ μέτρον  $\frac{7}{8}$  εἶναι σύνθετον ἀποτελούμενον ἀπὸ ἓν μέτρον  $\frac{3}{8}$  καὶ ἓν  $\frac{4}{8}$ .  
 Συνήθως μετροῦμεν τὰ  $\frac{7}{8}$  εἰς 3 κινήσεις, (κατὰ τὴν διεύθυνσιν τῶν  $\frac{3}{8}$ ). Ἡ πρώτη ἀπὸ τὰς  
 στοιχεῖ εἰς τὰ  $\frac{3}{8}$  καὶ ἀνά μία τῶν λοιπῶν δύο εἰς ἕκαστον μέρος τῶν  $\frac{4}{8}$ .

Τινὲς ἔκ τῶν μορφῶν ὑφ' ἧς ἀπαντᾷ τὸ μέτρον  $\frac{7}{8}$ .

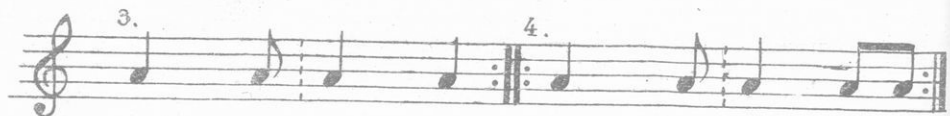
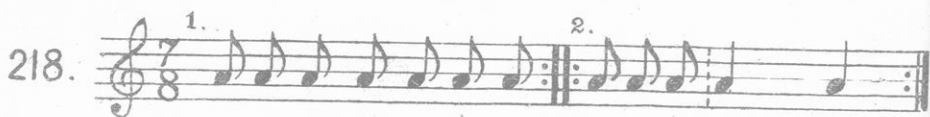

Ἐκάστη τῶν ἀνωτέρω μορφῶν ἐπαναλαμβάνεται κατὰ βούλησιν.

Ἡ ἀναπνοή ἀνά δύο μέτρα.

Ἰσμ. Ἐφαρμογὰς τοῦ μέτρου  $\frac{7}{8}$  ἴδε εἰς τὰ σχετικὰ ἄσματα τῶν συλλογῶν ἁσμάτων: "Ἀπόλλων", "Ὀρφεύς", "Ἀηδόνια", "Κελαδῆματα", καὶ τὴν "Μουσικὴν Ἀγωγήν", Ἄθ. ΑΡΓΥΡΟΠΟΥΛΟΥ.

Ἐλάσσων κλίμαξ τοῦ Λα.

(σχετικὴ ἐλάσσων τῆς μείζονος Ντο)

α'. Ἐλάσσων ἁρμονικὴ Λα.

Ἄνιούσα.

219.

Κατιούσα

1/2 τ. 3/2 τ. 1/2 τ. 1/2 τ.

8<sup>η</sup> 7<sup>η</sup> 6<sup>η</sup> 5<sup>η</sup> 4<sup>η</sup> 3<sup>η</sup> 2<sup>α</sup> 1<sup>η</sup>

Ἡ ἀνωτέρω κλίμαξ συγκρίνεται πρὸς τὴν ὁμόνημον μείζονα Λα (3#).

Σχηματισμός ἀπάντων τῶν διαστημάτων τῆς ἀρμονικῆς ἐλάσσονος Λα, καταγορῶν αὐτῶν ἐν τοῖς τετραδίοις, θεωρητικὴ ἐρμηνεῖα καὶ μελωδικὴ ἐξάσκησης ἐπ' αὐτῶν (ἰδιαιτέρως ἐξάσκησης πρὸς ἐκτέλεσιν τοῦ τριημιτονίου διαστήματος).

Τὰ ἐν τῇ ἀρμονικῇ ἐλάσσονι ἀπαντῶντα νέα διαστήματα (μὴ ὑπάρχοντα εἰς τὴν μείζονα).

1 1/2 τ. ἡύξ.μ. δευτέρα 3 3/2 τ. ἡλατ. ἐβδομή 3 3/2 τ. ἡύξ.μ. πέμπτη 1 1/2 τ. ἡλατ. τετάρτη

6 7 7 6 3 7 7 3

220.

Καὶ ἀντιστροφή

β' Ἐλάσσων μελωδική.

221. Ἀνιούσα.

1/2 τ. 1/2 τ.

1 τ. 1 τ. 1 τ. 1 τ. 1 τ.

## ΚΑΤΙΟΥΣΑ.

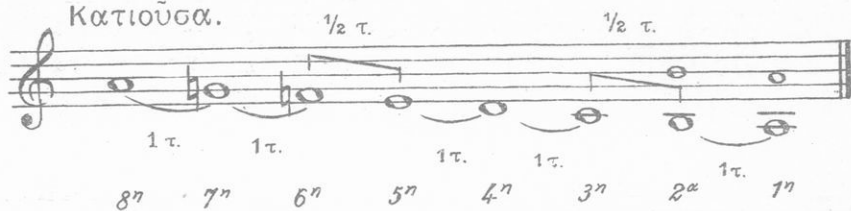

224.

Ἐλάσσων κλίμαξ τοῦ Μι.

(σχετική ἐλάσσων τῆς μείζονος Σολ).

α'. Ἐλάσσων Μι ἀρμονική.

225.

Σύγκρισις πρὸς τὴν ὁμόνημον μείζονα Μι (α#).

Διαστήματα ἀρμονικῆς ἐλάσσονος Μι καὶ ἐξάσκησις ἐπ' αὐτῇ.

226.

β'. Ἐλάσσων Μι μελωδική.

227.

228.

229. 

Ἐλάσσων κλίμαξ τοῦ Ρε.

(σχετική ἐλάσσων τῆς μείζονος φα).

α'. Ἐλάσσων Ρε ἄρμονική.

230. 

Ἐγκρίσις πρὸς τὴν ὁμώνυμον μείζονα Ρε (2#).

Διαστήματα ἄρμονικῆς ἐλάσσονος Ρε καὶ ἐξάσκησις ἐπ' αὐτῶν.

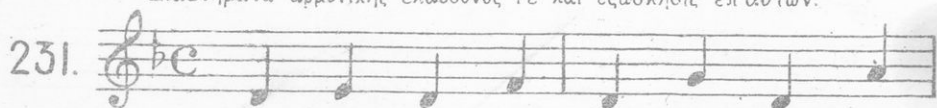
231. 

Καὶ ἀντιστρόφως.

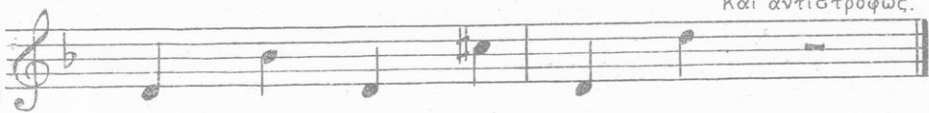

β. Ἐλάσσων Ρε μελωδική.

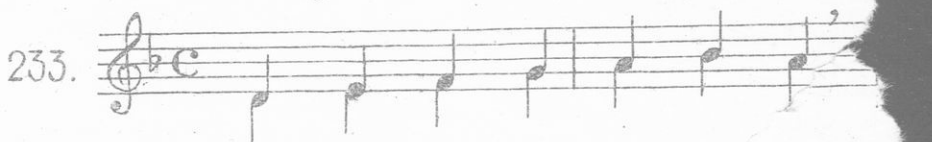
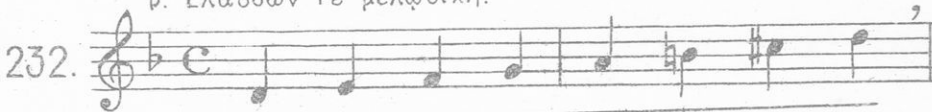

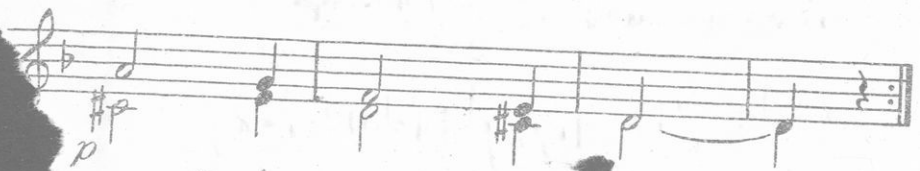
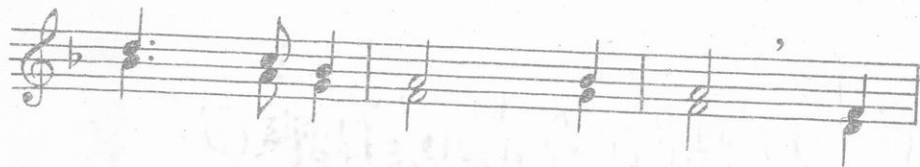
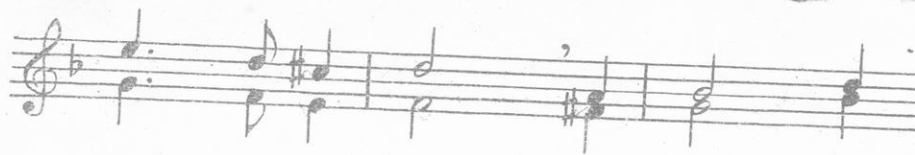

Ἐλάσσων κλίμαξ τοῦ Σι.

(σχετική ἐλάσσων τῆς μείζονος Ρε)

Ἐλάσσων Σι ἁρμονική.

235.

Σύγκρισις πρὸς τὴν ὁμώνυμον μείζονα Σι (β#).

Διαστήματα ἁρμονικῆς ἐλάσσονος Σι καὶ ἐξάσκησις ἐπ' αὐτῶν

καὶ ἀντιστρόφως.

β. Ἐλασσών Σι μελωδική.

237.

238.

239.

Α. ΑΡΓΥΡΟΠΟΥΛΟΥ, «Μελωδικοί Ἀσκήσεις», ΕΚΔΟΣΗ ΕΚΤΗ 1954

Ἐλάσσων κλίμαξ τοῦ Σολ (σχετική ἐλάσσων τῆς μείζονος Σι β).

α. Ἐλάσσων Σολ ἄρμονική.

240.

1 2 3 4 5 6 7 8

$\frac{3}{2}$  τ.

$\frac{3}{2}$  τ.

Εὐχρησις πρὸς τὴν ὁμώνυμον μείζονα Σολ (1#).

Διαστήματα ἄρμονικῆς ἐλάσσονος Σολ καὶ ἐξάσκησις ἐπ' αὐτῶν.

241.

καὶ ἀντιστρόφως.

β. Ἐλάσσων Σολ μελωδική.

242.

243.

44.

Ἐλάσσων κλίμαξ τοῦ Φα $\sharp$  (σχετική ἐλάσσων τῆς μείζονος Λα).

α'. Ἐλάσσων Φα $\sharp$  ἄρμονική

45.

Σύγκρισις πρὸς τὴν ὁμώνυμον μείζονα Φα# (6#).

Διαστήματα ἁρμονικῆς ἐλάσσονος καὶ ἐξάσκῃσι ἐπ' αὐτῶν.

246. 

 Καὶ ἀντιστρόφως.

β' Ἐλάσσων Φα# μελωδική.

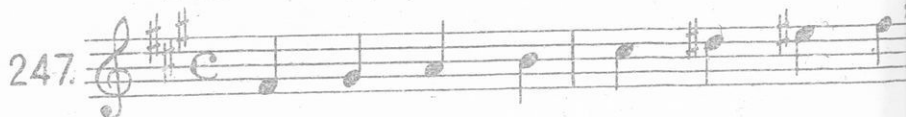
247. 

248. 

249. 

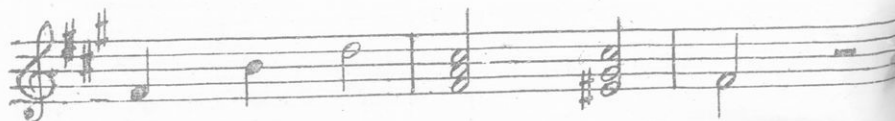

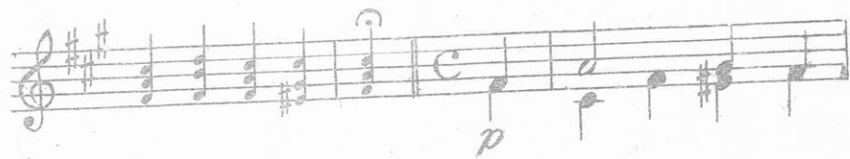
50. 

Ἐλάσσων κλίμαξ τοῦ Ντο (σχετική ἐλάσσων τῆς μείζονος Μιβ).

α' Ἐλάσσων Ντο ἄρμονική.

251.

Σύγκρισις πρὸς τὴν ὁμώνυμον μείζονα Ντο.

Διαστήματα ἄρμονικῆς ἐλάσσωσος Ντο καὶ ἐξάσκησις ἐπ' αὐτῶν

252.

β' Ἐλάσσων Ντο μελωδική.

253.

254.

255.

*mf*

*p*

*cresc.* *decresc.* *p*

Ἐλάσσων κλίμαξ τοῦ Ντο $\sharp$  (σχετική ἐλάσσωσ τῆς μείζονος Μι).

α'. Ἐλάσσωσ Ντο $\sharp$  ἄρμονική.

256.

1 3 5  $\frac{3}{2}$  τ. 8 9

$\frac{3}{2}$  τ.

Σύγκρισις πρὸς τὴν ὁμώνυμον μείζονα Ντο# (γ#).

Διαστήματα ἁρμονικῆς ἐλάσσονος Ντο # καὶ ἐξάσκησις ἐπ' αὐτῶν.

257. 

καὶ ἀντιστρόφως

β. Ἐλάσσων Ντο # μελωδική.

258. 

259. 

260. 

*mf*

Κλίμαξ Φα ελάσσων (σχετική ελάσσων τῆς μείζονος Λα β).

α'. Ἐλάσσων Φα ἁρμονική.

261.

Σύγκρισις πρὸς τὴν ὁμώνυμον μείζονα Φα (τβ).

Ἐλασσων Φα ἁρμονική καὶ ἐλάσσων ἐπ' αὐτῶν.

262.

β. Ἐλάσσων Φα μελωδική.

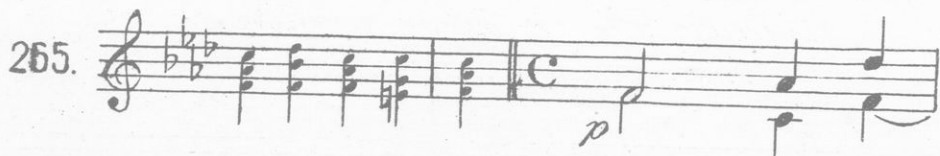
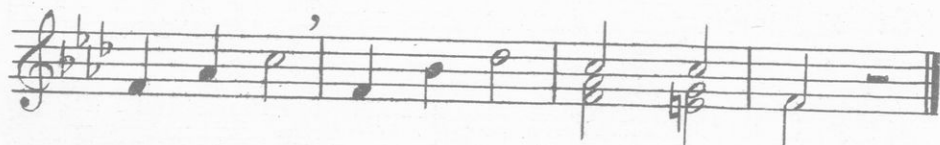
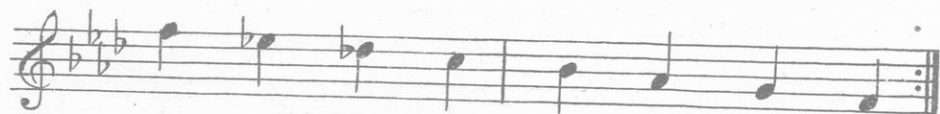
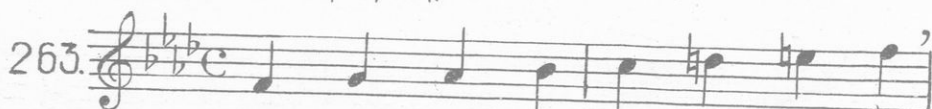

*mf* *dim.* *rit.*

'Ελάσσων κλίμαξ τοῦ Σολ # (σχετική ἐλάσσων τῆς μείζονος Σι).  
 α'. 'Ελάσσων Σολ # ἀρμονική.

266.

β'. 'Ελάσσων Σολ # μελωδική.

267.

'Ελάσσων κλίμαξ τοῦ Σι b (σχετική ἐλάσσων τῆς μείζονος Ρε b):  
 α'. 'Ελάσσων Σι b ἀρμονική.

268.

Εύχρησις πρὸς τὴν ὁμώνυμον μείζονα Σι β (2β).

β'. Ἐλάσσων Σι β μελωδική.

269.

Ἐλάσσων κλίμαξ τοῦ Μι β:

(σχετική ἐλάσσων τῆς μείζονος Σολ β)

α'. Ἐλάσσων Μι β ἄρμονική.

270.

Εύχρησις πρὸς τὴν ὁμώνυμον μείζονα Μι β (3β).

β'. Ἐλάσσων Μι β μελωδική.

271.

# ΓΥΜΝΑΣΜΑΤΑ ΤΡΙΦΩΝΑ

272.

1<sup>η</sup> καὶ 2<sup>α</sup> φωνή.

*mf*

3<sup>η</sup> φωνή.

273.

274.

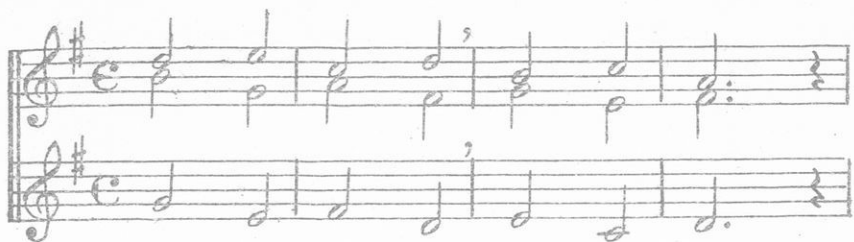

275.

276.

277.

278.

279.

280.

Σημ. Παραλλήλως πρὸς τὴν διδασκαλίαν τῶν διφώνων καὶ τριφώνων ἀσκήσεων βαίνει καὶ ἡ ἐξάσκησις εἰς διφώνους, τριφώνους καὶ τετραφώνους μουσικούς Κανόνας.

Περὶ μουσικοῦ Κανόνοϋ ὡς καὶ σειρὰν τοιούτων ἴδε εἰς τὸν "ὈΡΦΕΥ", καὶ τὴν "ΜΟΥΣΙΚΗΝ ΑΓΩΓΗΝ", Α. ΑΓΓΙΝΟΡΟΥΛΟΥ.

## ΚΛΕΙΔΙ (ΓΝΩΜΩΝ) ΤΟΥ ΦΑ.

Φα Σολ Λα Σι Ντο Ρε Μι Φα Σολ

Φα Μι Ρε Ντο Σι Λα Σολ Φα Μι Ρε Ντο

281. ντο μι σολ ντο λα

ντο σολ φα μι

λα σολ φα ρε σολ

μι φα ρε ντο ντο

λα φα μι ρε ρε ντο

282. 

μι λα ντο σι μι λα σολ φα μι

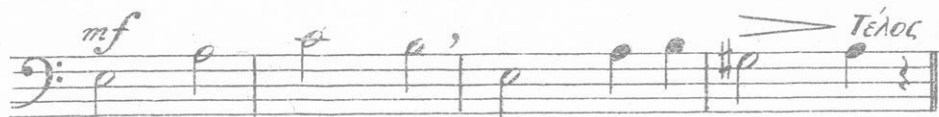

μι λα ντο σι μι λα σι σολ λα

σολ σολ σολ ντο σολ σολ σολ ντο

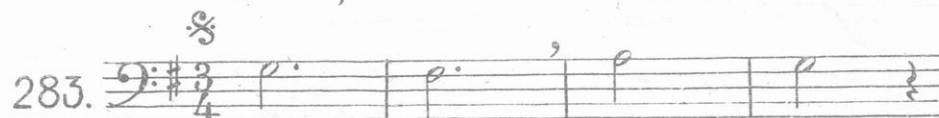

ντό σι λα λα σολ φα φα μι μι ρε μι μι φα μι

283. 

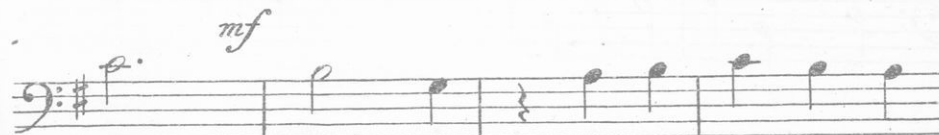

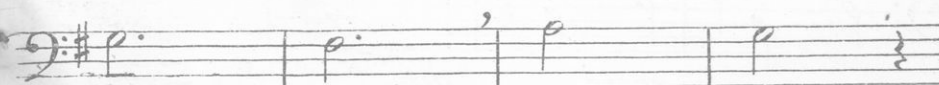

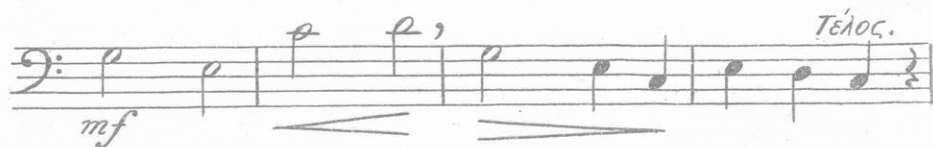
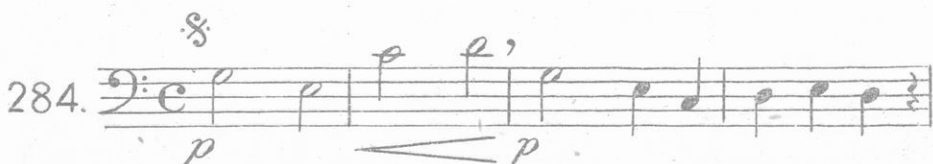

# ΠΙΝΑΞ ΤΩΝ ΠΕΡΙΕΧΟΜΕΝΩΝ ΡΥΘΜΙΚΩΝ ΚΑΙ ΜΕΛΩΔΙΚΩΝ ΘΕΜΑΤΩΝ

(ΓΥΜΝΑΣΜΑΤΑ ΜΟΝΟΦΩΝΑ & ΔΙΦΩΝΑ)

## ΚΑΙ ΠΡΟΓΡΑΜΜΑΤΑ

### 1. ΓΥΜΝΑΣΙΟΝ

Ἡ ὕλη τοῦ βιβλίου κατανέμεται εἰς τὰς πέντε κατωτέρας τάξεις τοῦ ἑξατάξιου Γυμνασίου ὡς ἐξῆς :

#### Τάξις Α΄.

Διαστήματα δευτέρας . . . . .	Σελίς	1
Μέτρον <sup>2</sup> <sub>4</sub> . . . . .	»	1
Τέταρτα, ἡμίση . . . . .	»	1
Μείζων κλίμαξ τοῦ Ντο . . . . .	»	2
Παῦσις ἡμίσεος . . . . .	»	5
Παῦσις τετάρτου . . . . .	»	6
Θεωρητικὴ ἐρμηνεία τῶν διαστημάτων δευτέρας (1)	»	5
<sup>2</sup> Ἐλλιπὲς μέτρον <sup>2</sup> <sub>4</sub> . . . . .	»	5
<sup>3</sup> Ὀγδοα . . . . .	»	7
Διαστήματα τρίτης . . . . .	»	10
Θεωρητικὴ ἐρμηνεία τῶν διαστημάτων τρίτης (1)	»	14
Παῦσις ὀγδόου . . . . .	»	14
Μέτρον <sup>4</sup> <sub>4</sub> . . . . .	»	15
<sup>4</sup> Ὀλόκληρα . . . . .	»	15
Διάστημα τετάρτης . . . . .	»	16
Θεωρητικὴ ἐρμηνεία τῶν διαστημάτων τετάρτης (1)	»	19
Παῦσις ὀλοκλήρου . . . . .	»	20
Μέτρον <sup>4</sup> <sub>4</sub> ἐλλιπὲς . . . . .	»	20
<sup>2</sup> Ἐλλιπὲς ἀρχόμενον ἀπὸ ὀγδόου . . . . .	»	20

(1) Ἶδε ὑποσημείωσιν σελ. 127

Σύνδεσις διαρκείας . . . . .	Σελίς	21
Στιγμή. Παρεστιγμένον ἥμισυ . . . . .	»	21
Παρεστιγμένον τέταρτον . . . . .	»	22

### Τάξις Β'.

Διάστημα πέμπτης . . . . .	»	23
Θεωρητικὴ ἐρμηνεία τῶν διαστημάτων πέμπτης . . . . .	»	27
Διάστημα ἕκτης . . . . .	»	27
Θεωρητικὴ ἐρμηνεία τῶν διαστημάτων ἕκτης . . . . .	»	31
Μέτρον <sup>5</sup> / <sub>4</sub> . . . . .	»	31
Δέκατα ἕκτα . . . . .	»	36
Παρεστιγμένον ὄγδοον . . . . .	»	38
Παῦσις δεκάτου ἕκτου . . . . .	»	39
Μέτρον ἐλλιπὲς ἀρχόμενον ἀπὸ δεκάτου ἕκτου . . . . .	»	39
Διάστημα ἐβδόμης . . . . .	»	39
Θεωρητικὴ ἐρμηνεία τῶν διαστημάτων ἐβδόμης . . . . .	»	42
Διάστημα ὀγδόςης . . . . .	»	43
Θεωρητικὴ ἐρμηνεία τῶν διαστημάτων ὀγδόςης . . . . .	»	45
Σήμεϊα ἀλλοιώσεως . . . . .	»	45
Ἀσκήσεις ἡμιτονίων . . . . .	»	46
Χρωματικὴ κλίμαξ . . . . .	»	47
Μείζων κλίμαξ τοῦ Σολ . . . . .	»	50

### Τάξις Γ'.

Τρίηχον . . . . .	»	52
Μείζων κλίμαξ τοῦ Φα . . . . .	»	53
Μέτρον <sup>3</sup> / <sub>8</sub> . . . . .	»	55
Μείζων κλίμαξ τοῦ Ρε . . . . .	»	58
Μέτρον <sup>6</sup> / <sub>8</sub> . . . . .	»	60
Μέτρον <sup>7</sup> / <sub>8</sub> . . . . .	»	86
Μείζων κλίμαξ τοῦ Σι ὕφ. . . . .	»	61
Μείζων κλίμαξ τοῦ Λα . . . . .	»	71
Μείζων κλίμαξ τοῦ Μι ὕφ. . . . .	»	72
Ἐλάσσων κλίμαξ τοῦ Λα . . . . .	»	87
Διπλῆ στιγμὴ . . . . .	»	81

## Τάξις Δ'

Μείζων κλίμαξ τοῦ Μι . . . . .	Σελίς	73
» » » Σι . . . . .	»	76
» » » Φα δίεσ. . . . .	»	78
» » » Λα ὕφ. . . . .	»	75
» » » Ρε ὕφ. . . . .	»	77
» » » Σολ ὕφ. . . . .	»	80
Μέτρον $2_2$ . . . . .	»	81
» $4_2$ . . . . .	»	83
» $3_2$ . . . . .	»	84
Ἐλάσσων κλίμαξ τοῦ Μι . . . . .	»	91
» » » Σι . . . . .	»	94
» » » Φα δίεσ. . . . .	»	97
» » » Ντο δίεσ. . . . .	»	101
» » » Σολ δίεσ. . . . .	»	105
» » » Ρε . . . . .	»	92
» » » Σολ . . . . .	»	96
» » » Ντο . . . . .	»	100
» » » Φα . . . . .	»	103
» » » Σι ὕφ. . . . .	»	105
» » » Μι ὕφ. . . . .	»	106

## Τάξις Ε'.

Συγκοπή . . . . .	»	68
Ἀντιχρονισμὸς . . . . .	»	67
Μέτρα $9/8$ . . . . .	»	62
» $12/8$ . . . . .	»	63
» $4/8$ . . . . .	»	85
» $6/4$ . . . . .	»	85
» $5/4$ . . . . .	»	86
Τριακοστὰ δεύτερα . . . . .	»	65

---

Γυμνάσματα τρίφωνα . . . . .	»	107
Κλειδί τοῦ Φα . . . . .	»	116

## 2. ΑΝΩΤΕΡΟΝ ΠΑΡΘΕΝΑΓΩΓΕΙΟΝ (1)

### Τάξις Α'.

Φθόγγος. Φθογγόσημα. Πεντάγραμμιον (βοηθητικά γραμμά). Ὀλόκληρον, ἥμισυ, τέταρτον καὶ αἱ ἀντίστοιχοι τούτων παύσεις. Ὄνόματα φθόγγων. Ἀνοιῦσα καὶ κατιοῦσα σειρά φθόγγων. Κλειδί τοῦ Σολ. Ὄνομασία τῶν φθογγοσήμων. Διαστήματα 2ας. Μέτρον<sup>2</sup><sub>4</sub>. Τέταρτα καὶ ἡμίση. Μείζων κλίμαξ τοῦ Ντο. Ὀγδοα. Παῦσις ἡμίσεος. Παῦσις τετάρτου. Θεωρητικὴ ἐξέτασις τῶν διαστημάτων δευτέρας. Ἐλλιπὲς μέτρον<sup>2</sup><sub>4</sub>. Διαστήματα τρίτης καὶ θεωρητικὴ ἐρμηνεία αὐτῶν. Παῦσις ὀγδόου. Μέτρον<sup>4</sup><sub>4</sub>. Ὀλόκληρα. Διαστήματα τετάρτης καὶ θεωρητικὴ ἐρμηνεία αὐτῶν. Παῦσις ὀλοκλήρου. Μέτρον<sup>4</sup><sub>4</sub> ἔλλιπες. Ἐλλιπὲς ἀρχόμενον ἀπὸ ὀγδόου. Σύνδεσις διασκειάς. Στιγμὴ, παρεστιγμένον ἥμισυ, παρεστιγμένον τέταρτον. Διαστήματα πέμπτης καὶ θεωρητικὴ ἐρμηνεία αὐτῶν. Μέτρον<sup>3</sup><sub>4</sub>. Διαστήματα ἕκτης καὶ θεωρητικὴ ἐρμηνεία αὐτῶν.

### Τάξις Β'.

Δέκατα ἕκτα. Παρεστιγμένον ὀγδοον. Ἐλλιπὲς ἀρχόμενον ἀπὸ δεκάτου ἕκτου. Παῦσις δεκάτου ἕκτου. Διαστήματα ἐβδόμης καὶ ὀγδόης καὶ θεωρητικὴ ἐρμηνεία αὐτῶν. Σημεῖα ἀλλοιώσεως. Ἀσκήσεις ἡμιτονίων. Χρωματικὴ κλίμαξ. Μείζων κλίμαξ τοῦ Σολ. Μείζονες κλίμακες Ρε καὶ Λα. Τρίηχον. Μέτρον<sup>3</sup><sub>8</sub>. Μείζονες κλίμακες Φα, Σι ὕφ., Μι ὕφ. Μέτρον<sup>3</sup><sub>8</sub>. Μέτρον<sup>6</sup><sub>8</sub>.

### Τάξις Γ'.

Ἐλάσσων κλίμαξ τοῦ Λα. Διπλὴ στιγμὴ. Μείζονες κλίμακες, Μι, Σι, Φα διεσ., Λα ὕφ., Ρε ὕφ., Σολ ὕφ. Ἐλάσσονες κλίμακες, Μι, Σι, Φα δίεσ., Ντο δίεσ., Σολ δίεσ., Ρε, Σολ, Ντο, Φα, Σι ὕφ., Λα ὕφ. Μέτρα<sup>2</sup><sub>8</sub>, <sup>4</sup><sub>8</sub>, <sup>6</sup><sub>8</sub>. Συγκοπὴ. Ἀντιζυγισμός. Μέτρα, <sup>9</sup><sub>8</sub>, <sup>12</sup><sub>8</sub>, <sup>5</sup><sub>4</sub>, <sup>4</sup><sub>8</sub>. Τριακοστὰ δεύτερα.

(1) Τὴν σελίδα, εἰς ἣν εὐρίσκεται ἕκαστον θέμα, ἴδε εἰς τὸ ἀνωτέρω πρόγραμμα τοῦ Γυμνασίου.

### 3. ΔΙΔΑΣΚΑΛΕΙΟΝ

Εἰς τὸ πεντατάξιον διδασκαλεῖον ἡ κατανομὴ τῆς ἐν τῷ βιβλίῳ ὕλης γίνεται εἰς τὰς τρεῖς κατωτέρας αὐτοῦ τάξεις ὡς ἑξῆς :

#### Τάξις Α΄.

Ἡ κατὰ τὸ ἀνωτέρω πρόγραμμα τοῦ Γυμνασίου ὀριζομένη ὕλη διὰ τὰς τάξεις Α΄, Β΄ καὶ Γ΄ Γυμνασίου.

#### Τάξις Β΄.

Ἡ κατὰ τὸ ἀνωτέρω πρόγραμμα τοῦ Γυμνασίου ὀριζομένη ὕλη διὰ τὴν Δ΄ τάξιν Γυμνασίου.

#### Τάξις Γ΄.

Ἡ κατὰ τὸ ἀνωτέρω πρόγραμμα τοῦ Γυμνασίου ὀριζομένη ὕλη διὰ τὴν Ε΄ τάξιν Γυμνασίου.

## ΓΕΝΙΚΑΙ ΠΑΡΑΤΗΡΗΣΕΙΣ

Κατὰ τὴν διδασκαλίαν τῶν μελωδικῶν ἀσκήσεων πρέπει νὰ λαμβάνωνται ὑπ' ὄψιν τὰ ἑξῆς :

§ 1. Θεωρητικαὶ γνώσεις καὶ μελωδικαὶ ἀσκήσεις ἀποτελοῦν σύνολον ἀδιαίρετον. Συνεπῶς δὲν διδάσκονται πρῶτον πάντα τὰ κεφάλαια τῆς θεωρίας τῆς μουσικῆς καὶ ἔπειτα αἱ ἀσκήσεις, ἀλλ' ἐκάστοτε διδάσκεται μόνον ἡ θεωρητικὴ γνώσις, ἧς θὰ γίνῃ ἄμεσος ἐφαρμογὴ εἰς τὴν διδαχθησομένην ἀσκήσιν. Ἐξαίρεσις τῆς ἀρχῆς ταύτης γίνεται μόνον εἰς τὰς κατωτέρω ὀριζομένας πρῶτας θεωρητικὰς γνώσεις, ὧν εἶνε ἀδύνατος ἡ ἄμεσος ἐφαρμογὴ ἐπὶ ἀσκήσεων.

§ 2. Πρὸ τῆς ἐνάρξεως τῶν μελωδικῶν ἀσκήσεων διδάσκονται αἱ ἑξῆς θεωρητικαὶ γνώσεις : φθόγγος, φθογγόσημα, πεντάγραμμον (βοηθητικαὶ γραμμαί), ὀλόκληρον, ἥμισυ, τέταρτον καὶ αἱ ἀντίστοιχοι τούτων παύσεις, ὀνόματα φθόγγων, ἀνιούσα καὶ κατιοῦσα σειρὰ φθόγγων, κλειδί (γνώμων) τοῦ Σολ, ὀνομασία τῶν φθογγοσήμων (ἐξάσκησις εἰς τὴν ἀπρόσκοπτον ὀνοματοθεσίαν αὐτῶν), μέτρον διμερὲς τετάρτων (σχετικαὶ κινήσεις τῆς χειρός), ἰσχυρὸν καὶ ἀσθενὲς μέρος τοῦ μέτρου τούτου (μετρικὸς τονισμός).

§ 3. Πρὸς μόρφωσιν σταθεροῦ τόνου δι' ὅλους μὲν τοὺς μαθητάς, ἰδιαίτερος δὲ διὰ τοὺς ἔχοντας ἐλαττωματικὰς τὰς φωνητικὰς χορδὰς, ὁ διδάσκων συνοδεύει τὰς ἀσκήσεις δι' ὄργανον (ἄρμονίου, βιολίου ἢ πιάνου). Ἡ ἐπικουρία τοῦ ὄργανου ὀλίγον κατ' ὀλίγον πρέπει νὰ ἐκλείψῃ, οἱ δὲ μαθηταὶ νὰ ἀποκτήσωσι τοιαύτην σταθερότητα τόνου, ὥστε νὰ ἄδουν χωρὶς συνοδείαν (a capella). Πρὸς μόρφωσιν δὲ καλοῦ τόνου ὑπὸ τὴν ἔποψιν ποιοῦ καὶ ποσοῦ καὶ ἐξοικεῖωσιν εἰς τὸ ἄδειν περισσοτέρους τοῦ ἐνὸς φθόγγους ἐπὶ τῆς αὐτῆς συλλαβῆς (legato), κατὰ τὰς ἐπαναλήψεις (αὗται πρέπει νὰ εἶναι συχναὶ) πᾶσαι αἱ ἀσκήσεις ἄδονται ἐκφωνουμένων τῶν φθόγγων διὰ τοῦ φωνήεντος α καὶ ἐνίοτε ο, ε, ι, ου, ἐφιστᾶται δ' ἡ προσοχὴ τῶν μαθητῶν εἰς τὴν καθαρὰν καὶ κανονικὴν προφορὰν τῶν

συλλαβῶν, ἧτις ἐξαρτᾶται ἐκ τοῦ σχήματος καὶ τῆς θέσεως τοῦ στόματος κατὰ τὴν ἐκφώνησιν ἐκάστου φωνήεντος.

§ 4. Πρὸς τῆς ἐνάρξεως τῶν ἀσκήσεων ἐκάστης τάξεως ἐπαναλαμβάνονται αἱ ἀσκήσεις καὶ σχετικαὶ πρὸς αὐτὰς θεωρητικαὶ γνώσεις τῆς προηγουμένης τάξεως.

§ 5. Εἰς ἕκαστον μάθημα ὀρίζεται τμῆμα ἐκ τῶν διδασκέντων πρὸς ἀντιγραφὴν ὑπὸ τῶν μαθητῶν κατ' οἶκον.

§ 6. Αἱ ἀναπνοαί, αἴτινες σημειοῦνται μὲ τὸ σημεῖον <sup>3</sup> καὶ οἱ χρωματισμοὶ ἐκτελοῦνται μὲ πᾶσαν ἀκριβείαν.

§ 7. Τοὺς ἐν ταῖς ἀσκήσεσιν ἀπαντῶντας ὄξεῖς φθόγγους, ρε (ἐπὶ τῆς 4ης γραμμῆς τοῦ πενταγράμμου μι, φα, ἢ παιδικὴ φωνὴ ἄδει μὲ ἀσθενῆ (κεφαλικὴν) φωνήν, ἀποφεύγει δ' ἐντελῶς τοὺς βαρεῖς φθόγγους, λα (ἐπὶ τῆς 2ας βοηθητικῆς γραμμῆς ὑπὸ τὸ πεντάγραμμον) καὶ σολ.

§ 8. Αἱ ἀσκήσεις, εἰς τὰς ὁποίας δὲν σημειώνεται ῥυθμικὴ ἀγωγή, ἐκτελοῦνται εἰς **μετρίαν** ῥυθμικὴν ἀγωγήν.

§ 9. Προκειμένου νὰ σχηματισθῇ ἐκάστη νέα κλίμαξ (μείζων ἢ ἐλάσσων), ἐπαναλαμβάνονται ἀπαραιτήτως αἱ ἀσκήσεις τῆς προδιδασχθείσης κλίμακος, ἧτις ἔχει ὡς ὄπλισμὸν σημεῖα ἀλλοιώσεως τοῦ αὐτοῦ εἶδους μὲ τὴν διδασχθησομένην. Π. χ. πρὶν διδασχθῆ ἡ κλίμαξ Μι ὕφ. μείζ. ἐπαναλαμβάνονται αἱ ἀσκήσεις τῆς Σι ὕφ. μείζ. Μετὰ δὲ τὴν ἐρμηνείαν τοῦ σχηματισμοῦ ἐκάστης κλίμακος σχηματίζονται ὑπὸ τοῦ διδασκάλου τὰ διαστήματα ταύτης (δευτέρας, τρίτης κ.λ.π. ὅπως εἰς τὴν μείζονα Ντο) λαμβανομένης φροντίδος, ὅπως εἰς ὅλας τὰς κλίμακας ἐκτείνωνται ταῦτα πρὸς τὰ ἄνω μὲν μέχρι τοῦ Φα (5η γραμμὴ πενταγράμμου), πρὸς τὰ κάτω δὲ μέχρι τοῦ Λα (2α βοηθητ. γραμμ. κάτωθεν τοῦ πενταγράμμου), οὐχὶ δὲ εἰς ὑψηλοτέρους ἢ χαμηλοτέρους φθόγγους. Τὰ διαστήματα ταῦτα καταγράφονται ὑπὸ τῶν μαθητῶν εἰς τὰ τετράδια, γίνεται ἐξάσκησις εἰς τὴν ἐκτέλεσιν τούτων καὶ ἔπειτα θεωρητικὴ ἐρμηνεία (1).

§ 10. Διὰ νὰ συμβαδίξῃ μὲ τὴν ἀσκήσιν τῶν φωνητικῶν

(1) Ἡ θεωρητικὴ ἐρμηνεία τῶν διαστημάτων δύναται νὰ ἀναβληθῇ δι' ἀργότερα καὶ νὰ γίνῃ εἰς τὸν κατὰ τὴν κρίσιν τοῦ διδασκάλου κατάλληλον χρόνον, ἀναλόγως τῆς ἐπιδόσεως τῶν μαθητῶν.

χορδῶν καὶ ἀσφαλῆς ἀντίληψις τοῦ τόνου διὰ τῆς ἀκοῆς, ἀνάγκη ἀμέσως μετὰ τὰ πρῶτα μαθήματα νὰ γίνεται ἐξάσκησις εἰς τὴν μουσικὴν ὑπαγόρευσιν (dictée musicale). Αὕτη διακρίνεται εἰς προφορικὴν καὶ γραπτὴν. Ἡ μὲν προφορικὴ ἀρχίζει ἀπὸ γνωστὰς ἀσκήσεις. Π.χ. ὁ διδάσκων τραγουδεῖ ἢ ἐκτελεῖ διὰ τοῦ ὄργάνου γνωστόν τι γύμνασμα κατὰ μικρὰς φράσεις. Οἱ μαθηταὶ πρέπει νὰ εὐρίσκωσι τὰ ὀνόματα τῶν φθόγγων. Ἡ δὲ γραπτὴ μουσικὴ ὑπαγόρευσις ἄρχεται πρῶτον ἄνευ ὄυθμοῦ, τῶν μαθητῶν σημειούντων τοὺς φθόγγους ἐπὶ τοῦ πίνακος ἢ τοῦ τετραδίου διὰ στιγμῆς τὴν ἄρρυθμον ὑπαγόρευσιν διαδέχεται ὄυθμικὴ τοιαύτη, καθ' ἣν οἱ φθόγγοι σημειοῦνται διὰ τοῦ φθογγοσήμου τῆς σχετικῆς ἀξίας. Ἡ γραπτὴ ὑπαγόρευσις κατ' ἀρχὰς ἐκτελεῖται ἐπὶ διατονικῶν διαστημάτων καὶ ἀπλῶν ὄυθμῶν, ἔπειτα δὲ ἐπὶ ἠλλοιωμένων διαστημάτων καὶ συνθέτων ὄυθμῶν.

§ 11. Εἰς τὰς διφώνους ἀσκήσεις αἱ δύο φωναὶ ἐναλλάσσονται, οὕτως ὥστε ὅλοι οἱ μαθηταὶ νὰ ἐξασκῶνται καὶ εἰς τὰς δύο φωνάς.

§ 12. Αἱ ἐν ἀρχῇ τῶν γυμνασμάτων σημειούμεναι μὲ μικρὰς φθόγγους συγχορδίαί τριφώνοι ἢ τετραφώνοι, ὅπως π.χ. εἰς τὰ ὑπ' ἀριθ. 37, 55 γυμνάσματα, δὲν ἄδονται, ἀλλ' ἐκτελοῦνται ὑπὸ τοῦ διδάσκοντος ἐπὶ τοῦ μουσικοῦ ὄργάνου πρὸς ἐγκατάστασιν τῆς μουσικῆς ἀκοῆς τῶν μαθητῶν εἰς τὴν κλίμακα, εἰς ἣν ἀνήκει τὸ γύμνασμα.

